Organisation
Gemeinde LOSHEIM AM SEE - Bürgerdienstleistungszentrum

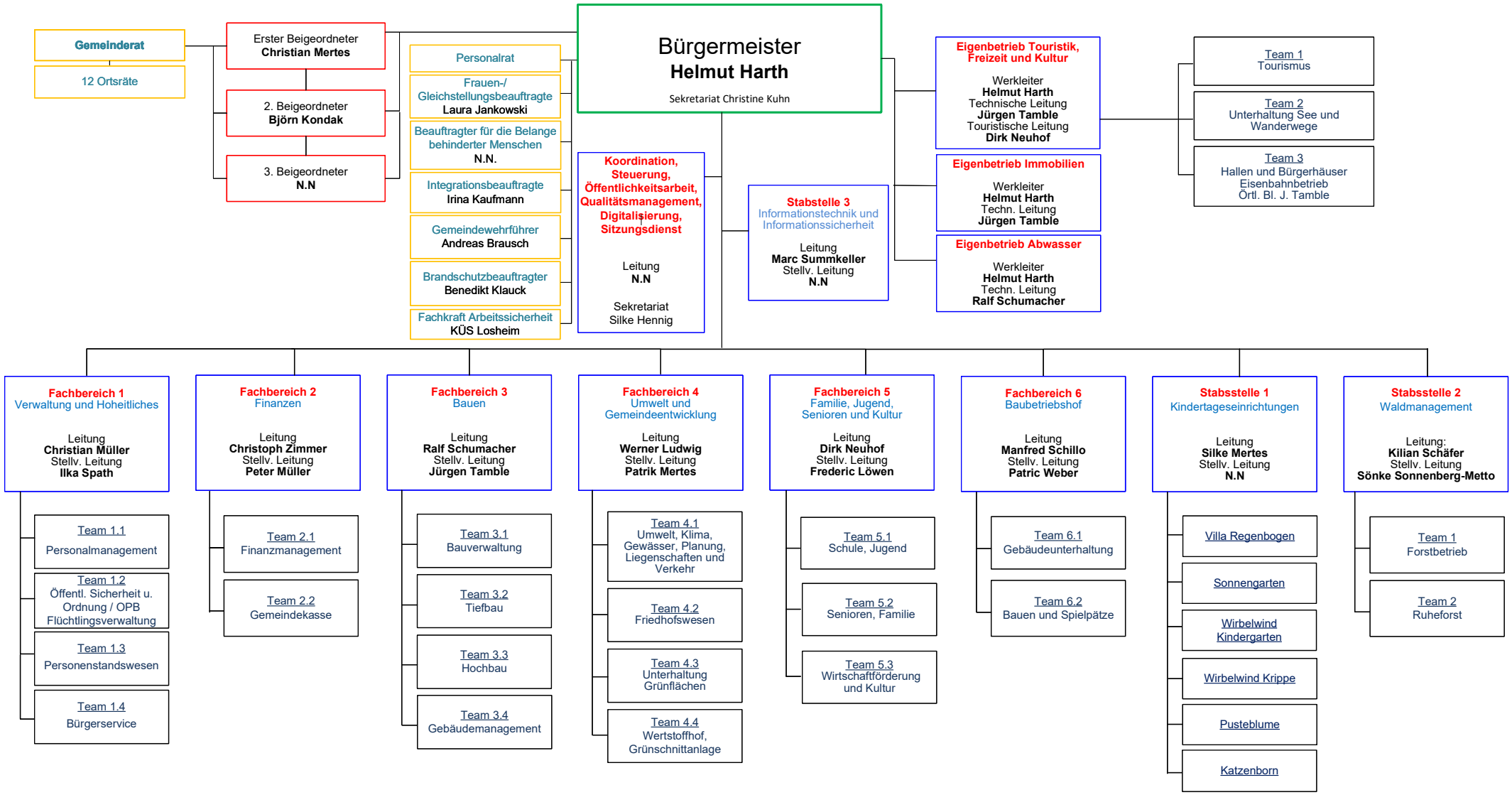

Marc Summkeller IT/Org
Organigramm Verwaltung
Stand Februar 2026